TECHNICAL KILLERS

AIRA SECURITIES PUBLIC COMPANY LIMITED

Monday, November 23, 20
Daily

SET



Week	ดัชนีแกว่งตัวลงหลุด EMA75 Week ทำจุดต่ำสุดใหม่ในภาพระยะสั้น ขณะที่เครื่องมือทางเทคนิค MACD, RSI และ SSTO ให้สัญญาณขาย
Day	ดัชนีพยายามรีบาวด์ขึ้นบ้างเล็กน้อยหลังปรับตัวลงทำจุดต่ำสุดใหม่ในภาพระยะสั้น ขณะที่เครื่องมือทางเทคนิค MACD, RSI และ SSTO ยังให้สัญญาณขาย ทำให้คาดว่าดัชนีมีโอกาสแกว่งตัวออกด้านข้างอิงทางลง

Strategy	**เลือกเล่นหุ้นรายตัว**	
แนวรับ	**1,450**	**1,444**
แนวต้าน	**1,462**	**1,470**

รายงานฉบับนี้จัดทำในนามของบริษัทหลักทรัพย์ ไอร่า จำกัด (มหาชน) ("ไอร่า") เพื่อเป็นข้อมูลให้กับลูกค้าของไอร่าเท่านั้น มิได้เป็นการชี้นำหรือเสนอแนะหรือเชิญชวนเพื่อการซื้อหรือขายหลักทรัพย์ใดๆ ผู้อ่านควรตัดสินใจซื้อหรือขายหลักทรัพย์โดยใช้วิจารณญาณของตนเอง ไอร่า รวมทั้งพนักงานของบริษัท ปราศจากความรับผิดในความเสียหายอันเกิดจากการใช้ข้อมูลในรายงานนี้ ไม่ว่างทางตรงหรือทางอ้อม ทั้งหมดหรือบางส่วน และไม่ถือเป็นการรับประกันความถูกต้องสมบูรณ์และเชื่อถือในๆของข้อมูลในรายงานนี้ ไอร่า และ/หรือ กรรมการบริษัท, พนักงานที่เกี่ยวข้อง อาจมีความสัมพันธ์กับ/หรืออาจให้บริการทางด้านวาณิชธนกิจ และ/หรือ บริหารทางการเงินอื่นๆ กับบริษัทที่กล่าวถึงในรายงานฉบับนี้ ไอร่าขอสงวนสิทธิ์ในการเปลี่ยนแปลงความคิดเห็น หรือข้อมูลโดยไม่ต้องแจ้งล่วงหน้า เอกสารฉบับนี้ใช้ภายในไอร่าเท่านั้น มิได้จัดทำขึ้นสำหรับการลงตีพิมพ์ในหนังสือพิมพ์ หรือสื่ออื่นๆ แต่อย่างใด

นักกลยุทธ์: ณรงค์เดช จันทรไพศาล, #066063
Email : narongdach.c@aira.co.th / 02-080-2839
ผู้ช่วยนักวิเคราะห์ : วรภัทร เบญจาพุทธารักษ์

TECHNICAL KILLERS

AIRA SECURITIES PUBLIC COMPANY LIMITED

Monday, November 23, 20

Daily

BEM



Week	ราคาวกตัวขึ้นกลับมายืนเหนือ EMA10 Week ยกจุดต่ำสุดใหม่ได้เหนือ EMA25 Week ขณะที่เครื่องมือทางเทคนิค MACD, RSI และ SSTO ยังอ่อนกำลังอยู่
Day	ราคาชะลอกำลังลงบ้างแกว่งตัวออกด้านข้างหลังขันทำจุดสูงสุดใหม่ในภาพระยะสั้นก่อนหน้า ขณะที่เครื่องมือทางเทคนิค MACD, RSI และ SSTO ชะลอกำลังลง ทำให้คาดว่าราคามีโอกาสแกว่งตัวออกด้านข้างอิงทางบวก

Recommend	**ถือ / สะสมเล่นรอบ**	
แนวรับ	**6.50**	**6.40**
Target	**7.16**	**7.36**
Stop<	**6.30**	

รายงานฉบับนี้จัดทำในนามของบริษัทหลักทรัพย์ ไอร่า จำกัด (มหาชน) ("ไอร่า") เพื่อเป็นข้อมูลให้กับลูกค้าของไอร่าเท่านั้น มิได้เป็นการชี้นำหรือเสนอแนะหรือเชิญชวนเพื่อการซื้อหรือขายหลักทรัพย์ใดๆ ผู้อ่านควรตัดสินใจซื้อหรือขายหลักทรัพย์โดยใช้วิจารณญาณของตนเอง ไอร่า รวมทั้งพนักงานของบริษัท ปราศจากความรับผิดในความเสียหายอันเกิดจากการใช้ข้อมูลในรายงานนี้ ไม่ว่างทางตรงหรือทางอ้อม ทั้งหมดหรือบางส่วน และไม่ถือเป็นการรับประกันความถูกต้องสมบูรณ์และเชื่อถือในของข้อมูลในรายงานนี้ ไอร่า และ/หรือ กรรมการบริษัท, พนักงานที่เกี่ยวข้อง อาจมีความสัมพันธ์กับ/หรืออาจให้บริการทางด้านวาณิชธนกิจ และ/หรือ บริหารทางการเงินอื่นๆ กับบริษัทที่กล่าวถึงในรายงานฉบับนี้ ไอร่าขอสงวนสิทธิ์ในการเปลี่ยนแปลงความคิดเห็น หรือข้อมูลโดยไม่ต้องแจ้งล่วงหน้า เอกสารฉบับนี้ใช้ภายในไอร่าเท่านั้น มิได้จัดทำขึ้นสำหรับการลงตีพิมพ์ในหนังสือพิมพ์ หรือสื่ออื่นๆ แต่อย่างใด

นักกลยุทธ์: ณรงค์เดช จันทรไพศาล, #066063

Email : narongdach.c@aira.co.th / 02-080-2839

ผู้ช่วยนักวิเคราะห์: วรภัทร เบญจาพุทธารักษ์

TECHNICAL KILLERS

AIRA SECURITIES PUBLIC COMPANY LIMITED

Monday, November 23, 20
Daily

ICHI

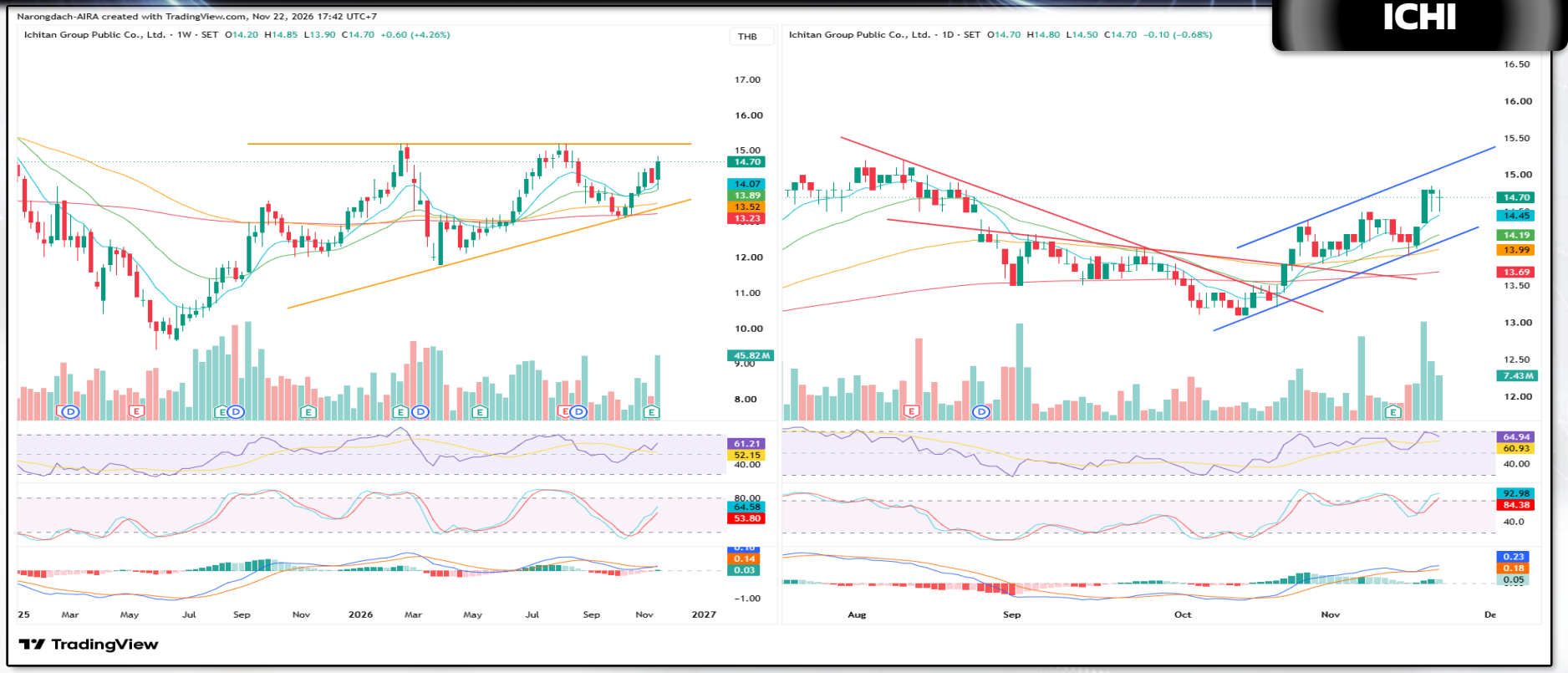

Week	ราคายังคงแกว่งตัวในกรอบ Ascending Triangle พยายามทดสอบจุดสูงสุดก่อนหน้า ขณะที่เครื่องมือทางเทคนิค MACD วกตัวขึ้น พร้อม RSI และ SSTO ให้สัญญาณซื้อ
Day	ราคาแกว่งตัวออกด้านข้างยังสามารถยืนเหนือ EMA10 วันในกรอบขาขึ้น ขณะที่เครื่องมือทางเทคนิค MACD, RSI และ SSTO ชะลอกำลังลง ทำให้คาดว่าราคามีโอกาสแกว่งตัวออกด้านข้างอิงทางบวก

Recommend	**ถือ / ซื้อเล่นสั้น**	
แนวรับ	**14.60**	**14.40**
Target	**15.20**	**15.90**
Stop<	**14.30**	

รายงานฉบับนี้จัดทำในนามของบริษัทหลักทรัพย์ ไอร่า จำกัด (มหาชน) ("ไอร่า") เพื่อเป็นข้อมูลให้กับลูกค้าของไอร่าเท่านั้น มิได้เป็นการชี้นำหรือเสนอแนะหรือเชิญชวนเพื่อการซื้อหรือขายหลักทรัพย์ใดๆ ผู้อ่านควรตัดสินใจซื้อหรือขายหลักทรัพย์โดยใช้วิจารณญาณของตนเอง ไอร่า รวมทั้งพนักงานของบริษัท ปราศจากความรับผิดในความเสียหายอันเกิดจากการใช้ข้อมูลในรายงานนี้ ไม่ว่างทางตรงหรือทางอ้อม ทั้งหมดหรือบางส่วน และไม่ถือเป็นการรับประกันความถูกต้องสมบูรณ์และเชื่อถือได้ของข้อมูลในรายงานนี้ ไอร่า และ/หรือ กรรมการบริษัท, พนักงานที่เกี่ยวข้อง อาจมีความสัมพันธ์กับ/หรืออาจให้บริการทางด้านวาณิชธนกิจ และ/หรือ บริหารทางการเงินอื่นๆ กับบริษัทที่กล่าวถึงในรายงานฉบับนี้ ไอร่าขอสงวนสิทธิ์ในการเปลี่ยนแปลงความคิดเห็น หรือข้อมูลโดยไม่ต้องแจ้งล่วงหน้า เอกสารฉบับนี้ใช้ภายในไอร่าเท่านั้น มิได้จัดทำขึ้นสำหรับการลงตีพิมพ์ในหนังสือพิมพ์ หรือสื่ออื่นๆ แต่อย่างใด

นักกลยุทธ์: ณรงค์เดช จันทรไพศาล, #066063
Email : narongdach.c@aira.co.th / 02-080-2839
ผู้ช่วยนักวิเคราะห์ : วรภัทร เบญจาพุทธารักษ์

TECHNICAL KILLERS

AIRA SECURITIES PUBLIC COMPANY LIMITED

Monday, November 23, 20
Daily

GPSC



Week	ราคาแกว่งตัวออกด้านข้างยังสามารถยืนเหนทอ EMA200 Week ได้ต่อเนื่องยกจุดต่ำสุดใหม่ในภาพระยะสั้น ขณะที่เครื่องมือทางเทคนิค MACD, RSI และ SSTO ยังอ่อนกำลังอยู่
Day	ราคาวกตัวขึ้นยกจุดต่ำสุดใหม่ในภาพระยะสั้นหลังทำจุดสูงสุดใหม่ในภาพระยะสั้นก่อนหน้า ขณะที่เครื่องมือทางเทคนิค MACD, RSI และ SSTO ยังอ่อนกำลังอยู่ ทำให้คาดว่าราคามีโอกาสแกว่งตัวออกด้านข้าง

Recommend	**ทยอยซื้อสะสม**	
แนวรับ	**51.00**	**50.00**
Target	**54.25**	**55.75**
Stop<	**49.75**	

รายงานฉบับนี้จัดทำในนามของบริษัทหลักทรัพย์ ไอร่า จำกัด (มหาชน) ("ไอร่า") เพื่อเป็นข้อมูลให้กับลูกค้าของไอร่าเท่านั้น มิได้เป็นการชี้นำหรือเสนอแนะหรือเชิญชวนเพื่อการซื้อหรือขายหลักทรัพย์ใดๆ ผู้อ่านควรตัดสินใจซื้อหรือขายหลักทรัพย์โดยใช้วิจารณญาณของตนเอง ไอร่า รวมทั้งพนักงานของบริษัท ปราศจากความรับผิดในความเสียหายอันเกิดจากการใช้ข้อมูลในรายงานนี้ ไม่ว่างทางตรงหรือทางอ้อม ทั้งหมดหรือบางส่วน และไม่ถือเป็นการรับประกันความถูกต้องสมบูรณ์และเชื่อถือในของข้อมูลในรายงานนี้ ไอร่า และ/หรือ กรรมการบริษัท, พนักงานที่เกี่ยวข้อง อาจมีความสัมพันธ์กับ/หรืออาจให้บริการทางด้านวาณิชธนกิจ และ/หรือ บริหารทางการเงินอื่นๆ กับบริษัทที่กล่าวถึงในรายงานฉบับนี้ ไอร่าขอสงวนสิทธิ์ในการเปลี่ยนแปลงความคิดเห็น หรือข้อมูลโดยไม่ต้องแจ้งล่วงหน้า เอกสารฉบับนี้ใช้ภายในไอร่าเท่านั้น มิได้จัดทำขึ้นสำหรับการลงตีพิมพ์ในหนังสือพิมพ์ หรือสื่ออื่นๆ แต่อย่างใด

นักกลยุทธ์: ณรงค์เดช จันทรไพศาล, #066063
Email : narongdach.c@aira.co.th / 02-080-2839
ผู้ช่วยนักวิเคราะห์ : วรภัทร เบญจาพุทธารักษ์

TECHNICAL KILLERS

AIRA SECURITIES PUBLIC COMPANY LIMITED

Monday, November 23, 20
Daily

GULF



Week	ราคาแกว่งตัวในกรอบ Sideways พยายามกลับมายืนเหนือ EMA10 และ 25 Week ขณะที่เครื่องมือทางเทคนิค MACD ชะลอการอ่อนตัวลง พร้อม RSI และ SSTO วกตัวขึ้น
Day	ราคาเริ่มพยายามวกตัวขึ้นอีกครั้งยังยืนเหนือ EMA200 วัน ขณะที่เครื่องมือทางเทคนิค MACD, RSI และ SSTO ยังอ่อนกำลังอยู่ ทำให้คาดว่าราคามีโอกาสแกว่งตัวออกด้านข้าง

Recommend	**ถือ / ทยอยซื้อสะสม**	
แนวรับ	**61.00**	**60.00**
Target	**68.50**	**70.00**
Stop<	**59.25**	

รายงานฉบับนี้จัดทำในนามของบริษัทหลักทรัพย์ ไอร่า จำกัด (มหาชน) ("ไอร่า") เพื่อเป็นข้อมูลให้กับลูกค้าของไอร่าเท่านั้น มิได้เป็นการชี้นำหรือเสนอแนะหรือเชิญชวนเพื่อการซื้อหรือขายหลักทรัพย์ใดๆ ผู้อ่านควรตัดสินใจซื้อหรือขายหลักทรัพย์โดยใช้วิจารณญาณของตนเอง ไอร่า รวมทั้งพนักงานของบริษัท ปราศจากความรับผิดในความเสียหายอันเกิดจากการใช้ข้อมูลในรายงานนี้ ไม่ว่างทางตรงหรือทางอ้อม ทั้งหมดหรือบางส่วน และไม่ถือเป็นการรับประกันความถูกต้องสมบูรณ์และเชื่อถือในของข้อมูลในรายงานนี้ ไอร่า และ/หรือ กรรมการบริษัท, พนักงานที่เกี่ยวข้อง อาจมีความสัมพันธ์กับ/หรืออาจให้บริการทางด้านวาณิชธนกิจ และ/หรือ บริหารทางการเงินอื่นๆ กับบริษัทที่กล่าวถึงในรายงานฉบับนี้ ไอร่าขอสงวนสิทธิ์ในการเปลี่ยนแปลงความคิดเห็น หรือข้อมูลโดยไม่ต้องแจ้งล่วงหน้า เอกสารฉบับนี้ใช้ภายในไอร่าเท่านั้น มิได้จัดทำขึ้นสำหรับการลงตีพิมพ์ในหนังสือพิมพ์ หรือสื่ออื่นๆ แต่อย่างใด

นักกลยุทธ์: ณรงค์เดช จันทรไพศาล, #066063
Email : narongdach.c@aira.co.th / 02-080-2839
ผู้ช่วยนักวิเคราะห์ : วรภัทร เบญจาพุทธารักษ์

TECHNICAL KILLERS

AIRA SECURITIES PUBLIC COMPANY LIMITED

Monday, November 23, 20
Daily

SCB



Week	ราคายังอยู่ในกรอบทิศทางแนวโน้มหลักขาขึ้นพยายามฟื้นตัวขึ้นเหนือ EMA10 Week อีกครั้ง ขณะที่เครื่องมือทางเทคนิค MACD, RSI และ SSTO ยังอ่อนกำลังอยู่
Day	ราคาฟื้นตัวกลับขึ้นได้หลังลงทดสอบเส้นแนวโน้มขาขึ้นระยะสั้น ขณะที่เครื่องมือทางเทคนิค MACD, RSI และ SSTO ยังอ่อนกำลังอยู่ ทำให้คาดว่าราคามีโอกาสแกว่งตัวออกด้านข้าง

Recommend	**ซื้อเล่นสั้น**	
แนวรับ	**152.50**	**151.50**
Target	**155.50**	**158.00**
Stop<	**150.00**	

รายงานฉบับนี้จัดทำในนามของบริษัทหลักทรัพย์ ไอร่า จำกัด (มหาชน) ("ไอร่า") เพื่อเป็นข้อมูลให้กับลูกค้าของไอร่าเท่านั้น มิได้เป็นการชี้นำหรือเสนอแนะหรือเชิญชวนเพื่อการซื้อหรือขายหลักทรัพย์ใดๆ ผู้อ่านควรตัดสินใจซื้อหรือขายหลักทรัพย์โดยใช้วิจารณญาณของตนเอง ไอร่า รวมทั้งพนักงานของบริษัท ปราศจากความรับผิดในความเสียหายอันเกิดจากการใช้ข้อมูลในรายงานนี้ ไม่ว่างทางตรงหรือทางอ้อม ทั้งหมดหรือบางส่วน และไม่ถือเป็นการรับประกันความถูกต้องสมบูรณ์และเชื่อถือได้ของข้อมูลในรายงานนี้ ไอร่า และ/หรือ กรรมการบริษัท, พนักงานที่เกี่ยวข้อง อาจมีความสัมพันธ์กับ/หรืออาจให้บริการทางด้านวาณิชธนกิจ และ/หรือ บริหารทางการเงินอื่นๆ กับบริษัทที่กล่าวถึงในรายงานฉบับนี้ ไอร่าขอสงวนสิทธิ์ในการเปลี่ยนแปลงความคิดเห็น หรือข้อมูลโดยไม่ต้องแจ้งล่วงหน้า เอกสารฉบับนี้ใช้ภายในไอร่าเท่านั้น มิได้จัดทำขึ้นสำหรับการลงตีพิมพ์ในหนังสือพิมพ์ หรือสื่ออื่นๆ แต่อย่างใด

นักกลยุทธ์: ณรงค์เดช จันทรไพศาล, #066063
Email : narongdach.c@aira.co.th / 02-080-2839
ผู้ช่วยนักวิเคราะห์ : วรภัทร เบญจาพุทธารักษ์

TECHNICAL KILLERS

AIRA SECURITIES PUBLIC COMPANY LIMITED

Monday, November 23, 20
Daily

CYPC80

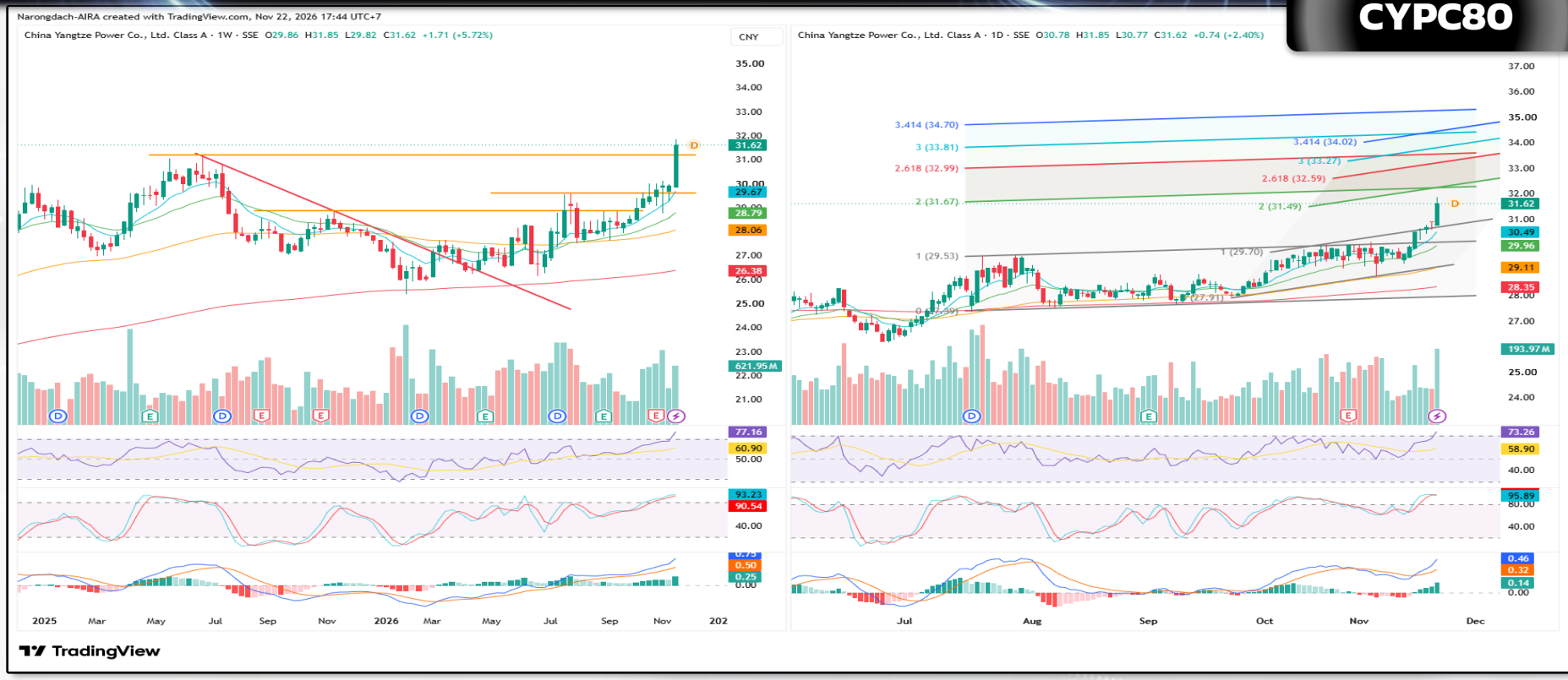

Week	ราคา 600900.CH ยังสามารถปรับตัวขึ้นทำจุดสูงสุดใหม่ในภาพระยะสั้น-กลางได้ต่อเนื่อง ขณะที่เครื่องมือทางเทคนิค MACD, RSI และ SSTO ยังให้สัญญาณซื้อ แต่ชะลอกำลังลงบ้าง
Day	ราคา 600900.CH ปรับตัวขึ้นทำจุดสูงสุดใหม่พยายามทดสอบเป้าหมายของกรอบขาขึ้น ขณะที่เครื่องมือทางเทคนิค MACD, RSI และ SSTO ยังให้สัญญาณซื้อ ทำให้คาดว่าราคามีโอกาสแกว่งตัวออกด้านข้างอิงทางบวก

Recommend	**ถือ / รอขาย**	
แนวรับ	**15.80**	**15.60**
Target	**16.50**	**17.00**
Stop<	**15.40**	

รายงานฉบับนี้จัดทำในนามของบริษัทหลักทรัพย์ ไอร่า จำกัด (มหาชน) ("ไอร่า") เพื่อเป็นข้อมูลให้กับลูกค้าของไอร่าเท่านั้น มิได้เป็นการชี้นำหรือเสนอแนะหรือเชิญชวนเพื่อการซื้อหรือขายหลักทรัพย์ใดๆ ผู้อ่านควรตัดสินใจซื้อหรือขายหลักทรัพย์โดยใช้วิจารณญาณของตนเอง ไอร่า รวมทั้งพนักงานของบริษัท ปราศจากความรับผิดในความเสียหายอันเกิดจากการใช้ข้อมูลในรายงานนี้ ไม่ว่างทางตรงหรือทางอ้อม ทั้งหมดหรือบางส่วน และไม่ถือเป็นการรับประกันความถูกต้องสมบูรณ์และเชื่อถือได้ของข้อมูลในรายงานนี้ ไอร่า และ/หรือ กรรมการบริษัท, พนักงานที่เกี่ยวข้อง อาจมีความสัมพันธ์กับ/หรืออาจให้บริการทางด้านวาณิชธนกิจ และ/หรือ บริหารทางการเงินอื่นๆ กับบริษัทที่กล่าวถึงในรายงานฉบับนี้ ไอร่าขอสงวนสิทธิ์ในการเปลี่ยนแปลงความคิดเห็น หรือข้อมูลโดยไม่ต้องแจ้งล่วงหน้า เอกสารฉบับนี้ใช้ภายในไอร่าเท่านั้น มิได้จัดทำขึ้นสำหรับการลงตีพิมพ์ในหนังสือพิมพ์ หรือสื่ออื่นๆ แต่อย่างใด

นักกลยุทธ์: ณรงค์เดช จันทรไพศาล, #066063
Email : narongdach.c@aira.co.th / 02-080-2839
ผู้ช่วยนักวิเคราะห์: วรภัทร เบญจาพุทธารักษ์