TECHNICAL KILLERS

AIRA SECURITIES PUBLIC COMPANY LIMITED

Thursday, November 26, 2

Daily

SET



Week	ดัชนีแกว่งตัวลงหลุด EMA75 Week ทำจุดต่ำสุดใหม่ในภาพระยะสั้น ขณะที่เครื่องมือทางเทคนิค MACD, RSI และ SSTO ให้สัญญาณขาย
Day	ดัชนีปรับตัวลงทำจุดต่ำสุดใหม่ในภาพระยะสั้นต่อเนื่อง ขณะที่เครื่องมือทางเทคนิค MACD, RSI และ SSTO ยังให้สัญญาณขาย ทำให้คาดว่าดัชนีมีโอกาสแกว่งตัวออกด้านข้างอิงทางลง

Strategy	**เลือกเล่นหุ้นรายตัว**	
แนวรับ	**1,420**	**1,410**
แนวต้าน	**1,435**	**1,447**

รายงานฉบับนี้จัดทำในนามของบริษัทหลักทรัพย์ ไอร่า จำกัด (มหาชน) ("ไอร่า") เพื่อเป็นข้อมูลให้กับลูกค้าของไอร่าเท่านั้น มิได้เป็นการชี้นำหรือเสนอแนะหรือเชิญชวนเพื่อการซื้อหรือขายหลักทรัพย์ใดๆ ผู้อ่านควรตัดสินใจซื้อหรือขายหลักทรัพย์โดยใช้วิจารณญาณของตนเอง ไอร่า รวมทั้งพนักงานของบริษัท ปราศจากความรับผิดในความเสียหายอันเกิดจากการใช้ข้อมูลในรายงานนี้ ไม่ว่างทางตรงหรือทางอ้อม ทั้งหมดหรือบางส่วน และไม่ถือเป็นการรับประกันความถูกต้องสมบูรณ์และเชื่อถือได้ของข้อมูลในรายงานนี้ ไอร่า และ/หรือ กรรมการบริษัท, พนักงานที่เกี่ยวข้อง อาจมีความสัมพันธ์กับ/หรืออาจให้บริการทางด้านวาณิชธนกิจ และ/หรือ บริหารทางการเงินอื่นๆ กับบริษัทที่กล่าวถึงในรายงานฉบับนี้ ไอร่าขอสงวนสิทธิ์ในการเปลี่ยนแปลงความคิดเห็น หรือข้อมูลโดยไม่ต้องแจ้งล่วงหน้า เอกสารฉบับนี้ใช้ภายในไอร่าเท่านั้น มิได้จัดทำขึ้นสำหรับการลงตีพิมพ์ในหนังสือพิมพ์ หรือสื่ออื่นๆ แต่อย่างใด

นักกลยุทธ์: ณรงค์เดช จันทรไพศาล, #066063

Email : narongdach.c@aira.co.th / 02-080-2839

ผู้ช่วยนักวิเคราะห์ : วรภัทร เบญจาพุทธารักษ์

TECHNICAL KILLERS

AIRA SECURITIES PUBLIC COMPANY LIMITED

Thursday, November 26, 2
Daily

NOVOB80



Week	ราคา NOVO-B.DC แกว่งตัวอกด้านข้างพยายามยกจุดต่ำสุดใหม่ในภาพระยะกลางสูงขึ้น ขณะที่เครื่องมือทางเทคนิค MACD, RSI และ SSTO ยังอ่อนกำลังอยู่
Day	ราคา NOVO-B.DC ฟื้นตัวขึ้นหลังอ่อนตัวลงทดสอบเส้นแนวโน้มขาขึ้น ขณะที่เครื่องมือทางเทคนิค MACD, RSI และ SSTO ชะลอการอ่อนตัวลงบ้างแล้ว ทำให้คาดว่าราคามีโอกาสแกว่งตัวออกด้านข้างอิงทางบวก

Recommend	**ทยอยซื้อสะสม**	
แนวรับ	**1.36**	**1.30**
Target	**1.50**	**1.76**
Stop<	**1.28**	

รายงานฉบับนี้จัดทำในนามของบริษัทหลักทรัพย์ ไอร่า จำกัด (มหาชน) ("ไอร่า") เพื่อเป็นข้อมูลให้กับลูกค้าของไอร่าเท่านั้น มิได้เป็นการชี้นำหรือเสนอแนะหรือเชิญชวนเพื่อการซื้อหรือขายหลักทรัพย์ใดๆ ผู้อ่านควรตัดสินใจซื้อหรือขายหลักทรัพย์โดยใช้วิจารณญาณของตนเอง ไอร่า รวมทั้งพนักงานของบริษัท ปราศจากความรับผิดในความเสียหายอันเกิดจากการใช้ข้อมูลในรายงานนี้ ไม่ว่างทางตรงหรือทางอ้อม ทั้งหมดหรือบางส่วน และไม่ถือเป็นการรับประกันความถูกต้องสมบูรณ์และเชื่อถือใดๆของข้อมูลในรายงานนี้ ไอร่า และ/หรือ กรรมการบริษัท, พนักงานที่เกี่ยวข้อง อาจมีความสัมพันธ์กับ/หรืออาจให้บริการทางด้านวาณิชธนกิจ และ/หรือ บริหารทางการเงินอื่นๆ กับบริษัทที่กล่าวถึงในรายงานฉบับนี้ ไอร่าขอสงวนสิทธิ์ในการเปลี่ยนแปลงความคิดเห็น หรือข้อมูลโดยไม่ต้องแจ้งล่วงหน้า เอกสารฉบับนี้ใช้ภายในไอร่าเท่านั้น มิได้จัดทำขึ้นสำหรับการลงตีพิมพ์ในหนังสือพิมพ์ หรือสื่ออื่นๆ แต่อย่างใด

นักกลยุทธ์: ณรงค์เดช จันทรไพศาล, #066063
Email : narongdach.c@aira.co.th / 02-080-2839
ผู้ช่วยนักวิเคราะห์ : วรภัทร เบญจาพุทธารักษ์

TECHNICAL KILLERS

AIRA SECURITIES PUBLIC COMPANY LIMITED

Thursday, November 26, 2
Daily

PFIZER19



Week	ราคา PFE.US ย่อตัวลงหลังขึ้นทำจุดสูงสุดใหม่ในภาพระยะกลางก่อนหน้า ขณะที่เครื่องมือทางเทคนิค MACD, RSI และ SSTO อ่อนตัวลง
Day	ราคา PFE.US วกตัวกลับขึ้นได้หลังลงทดสอบ EMA200 วัน พยายามกลับมายืนเหนือ EMA10 วัน ขณะที่เครื่องมือทางเทคนิค MACD, RSI และ SSTO มีโอกาสให้สัญญาณ Bullish Divergence ทำให้คาดว่าราคามีโอกาสฟื้นตัวกลับขึ้นได้

Recommend	**ถือ / ทยอยซื้อสะสม**	
แนวรับ	**18.60**	**18.30**
Target	**20.00**	**21.00**
Stop<	**18.00**	

รายงานฉบับนี้จัดทำในนามของบริษัทหลักทรัพย์ ไอร่า จำกัด (มหาชน) ("ไอร่า") เพื่อเป็นข้อมูลให้กับลูกค้าของไอร่าเท่านั้น มิได้เป็นการชี้นำหรือเสนอแนะหรือเชิญชวนเพื่อการซื้อหรือขายหลักทรัพย์ใดๆ ผู้อ่านควรตัดสินใจซื้อหรือขายหลักทรัพย์โดยใช้วิจารณญาณของตนเอง ไอร่า รวมทั้งพนักงานของบริษัท ปราศจากความรับผิดในความเสียหายอันเกิดจากการใช้ข้อมูลในรายงานนี้ ไม่ว่างทางตรงหรือทางอ้อม ทั้งหมดหรือบางส่วน และไม่ถือเป็นการรับประกันความถูกต้องสมบูรณ์และเชื่อถือได้ของข้อมูลในรายงานนี้ ไอร่า และ/หรือ กรรมการบริษัท, พนักงานที่เกี่ยวข้อง อาจมีความสัมพันธ์กับ/หรืออาจให้บริการทางด้านวาณิชธนกิจ และ/หรือ บริหารทางการเงินอื่นๆ กับบริษัทที่กล่าวถึงในรายงานฉบับนี้ ไอร่าขอสงวนสิทธิ์ในการเปลี่ยนแปลงความคิดเห็น หรือข้อมูลโดยไม่ต้องแจ้งล่วงหน้า เอกสารฉบับนี้ใช้ภายในไอร่าเท่านั้น มิได้จัดทำขึ้นสำหรับการลงตีพิมพ์ในหนังสือพิมพ์ หรือสื่ออื่นๆ แต่อย่างใด

นักกลยุทธ์: ณรงค์เดช จันทรไพศาล, #066063
Email : narongdach.c@aira.co.th / 02-080-2839
ผู้ช่วยนักวิเคราะห์: วรภัทร เบญจาพุทธารักษ์

TECHNICAL KILLERS

AIRA SECURITIES PUBLIC COMPANY LIMITED

Thursday, November 26, 2
Daily

AMGN06

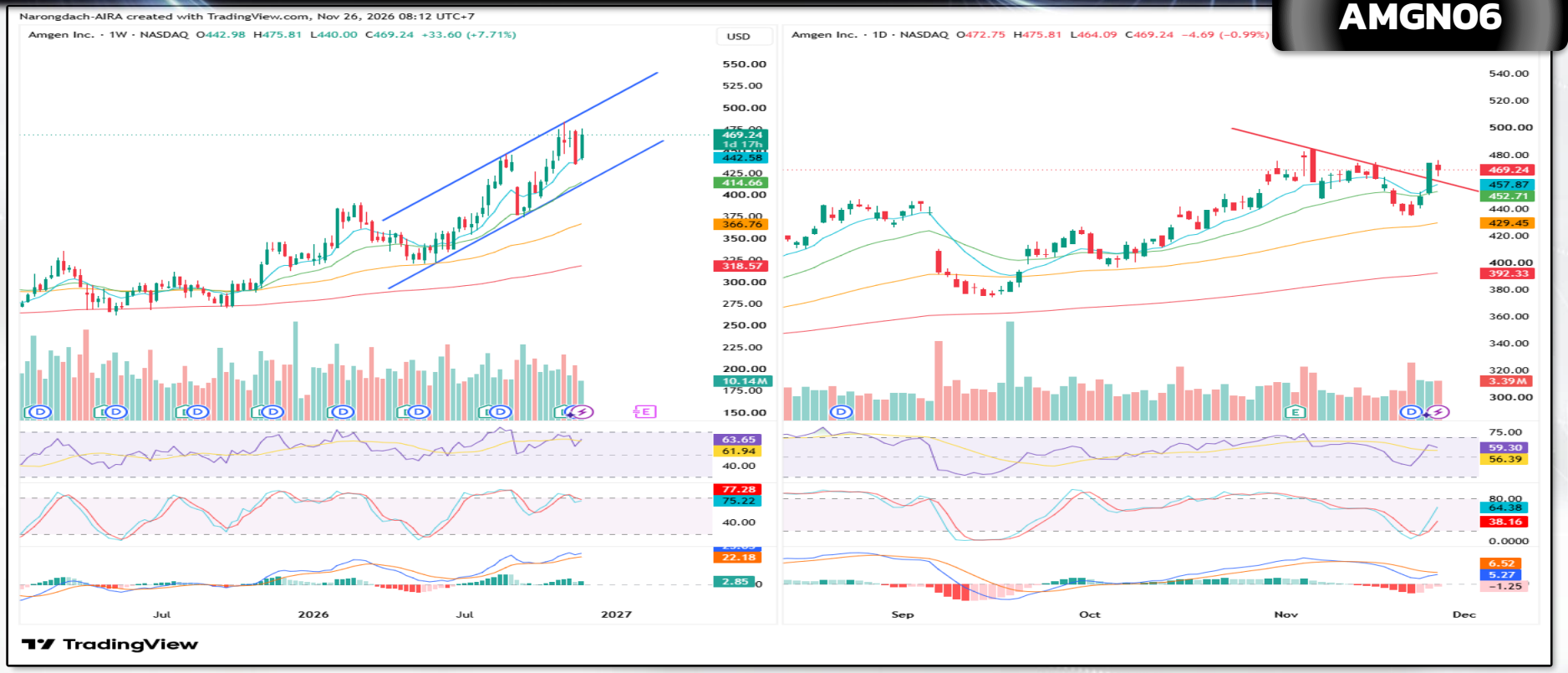

Week	ราคา AMGN.US ยังยืนเหนือ EMA10 Week ต่อเนื่องในกรอบขาขึ้น ขณะที่เครื่องมือทางเทคนิค MACD, RSI และ SSTO วกตัวขึ้นอีกครั้ง
Day	ราคา AMGN.US Breakout เส้นแนวโน้มขาลงระยะสั้นกลับมายืนเหนือ EMA10 และ 25 วัน ขณะที่เครื่องมือทางเทคนิค MACD, RSI และ SSTO ฟื้นตัวขึ้น ทำให้คาดว่าราคามีโอกาสแกว่งตัวขึ้นได้ต่อ

Recommend	**ซื้อเล่นสั้น**	
แนวรับ	**4.00**	**3.90**
Target	**4.14**	**4.30**
Stop<	**3.80**	

รายงานฉบับนี้จัดทำในนามของบริษัทหลักทรัพย์ ไอร่า จำกัด (มหาชน) ("ไอร่า") เพื่อเป็นข้อมูลให้กับลูกค้าของไอร่าเท่านั้น มิได้เป็นการชี้นำหรือเสนอแนะหรือเชิญชวนเพื่อการซื้อหรือขายหลักทรัพย์ใดๆ ผู้อ่านควรตัดสินใจซื้อหรือขายหลักทรัพย์โดยใช้วิจารณญาณของตนเอง ไอร่า รวมทั้งพนักงานของบริษัท ปราศจากความรับผิดในความเสียหายอันเกิดจากการใช้ข้อมูลในรายงานนี้ ไม่ว่างทางตรงหรือทางอ้อม ทั้งหมดหรือบางส่วน และไม่ถือเป็นการรับประกันความถูกต้องสมบูรณ์และเชื่อถือได้ของข้อมูลในรายงานนี้ ไอร่า และ/หรือ กรรมการบริษัท, พนักงานที่เกี่ยวข้อง อาจมีความสัมพันธ์กับ/หรืออาจให้บริการทางด้านวาณิชธนกิจ และ/หรือ บริหารทางการเงินอื่นๆ กับบริษัทที่กล่าวถึงในรายงานฉบับนี้ ไอร่าขอสงวนสิทธิ์ในการเปลี่ยนแปลงความคิดเห็น หรือข้อมูลโดยไม่ต้องแจ้งล่วงหน้า เอกสารฉบับนี้ใช้ภายในไอร่าเท่านั้น มิได้จัดทำขึ้นสำหรับการลงตีพิมพ์ในหนังสือพิมพ์ หรือสื่ออื่นๆ แต่อย่างใด

นักกลยุทธ์: ณรงค์เดช จันทรไพศาล, #066063
Email : narongdach.c@aira.co.th / 02-080-2839
ผู้ช่วยนักวิเคราะห์: วรภัทร เบญจาพุทธารักษ์

TECHNICAL KILLERS

AIRA SECURITIES PUBLIC COMPANY LIMITED

Thursday, November 26, 2
Daily

CRWD06



Week	ราคา CRWD.US อ่อนตัวลงทดสอบเส้นแนวโน้มขาขึ้นระยะสั้นแล้วชะลอการอ่อนตัวลงบ้างเล็กน้อย ขณะที่เครื่องมือทางเทคนิค MACD, RSI และ SSTO ยังอ่อนกำลังอยู่
Day	ราคา CRWD.US แกว่งตัวออกด้านข้างในกรอบจำกัดชะลอกำลังลงหลังเข้าใกล้กรอบขาลง ขณะที่เครื่องมือทางเทคนิค MACD, RSI และ SSTO มีโอกาสให้สัญญาณ Bullish Divergence ทำให้คาดว่าราคามีโอกาสรีบาวด์กลับขึ้นได้บ้างในระยะสั้น

Recommend	**ถือ / เล่นรีบาวด์**	
แนวรับ	**5.60**	**5.42**
Target	**6.30**	**6.70**
Stop<	**5.30**	

รายงานฉบับนี้จัดทำในนามของบริษัทหลักทรัพย์ ไอร่า จำกัด (มหาชน) ("ไอร่า") เพื่อเป็นข้อมูลให้กับลูกค้าของไอร่าเท่านั้น มิได้เป็นการชี้นำหรือเสนอแนะหรือเชิญชวนเพื่อการซื้อหรือขายหลักทรัพย์ใดๆ ผู้อ่านควรตัดสินใจซื้อหรือขายหลักทรัพย์โดยใช้วิจารณญาณของตนเอง ไอร่า รวมทั้งพนักงานของบริษัท ปราศจากความรับผิดในความเสียหายอันเกิดจากการใช้ข้อมูลในรายงานนี้ ไม่ว่างทางตรงหรือทางอ้อม ทั้งหมดหรือบางส่วน และไม่ถือเป็นการรับประกันความถูกต้องสมบูรณ์และเชื่อถือในของข้อมูลในรายงานนี้ ไอร่า และ/หรือ กรรมการบริษัท, พนักงานที่เกี่ยวข้อง อาจมีความสัมพันธ์กับ/หรืออาจให้บริการทางด้านวาณิชธนกิจ และ/หรือ บริหารทางการเงินอื่นๆ กับบริษัทที่กล่าวถึงในรายงานฉบับนี้ ไอร่าขอสงวนสิทธิ์ในการเปลี่ยนแปลงความคิดเห็น หรือข้อมูลโดยไม่ต้องแจ้งล่วงหน้า เอกสารฉบับนี้ใช้ภายในไอร่าเท่านั้น มิได้จัดทำขึ้นสำหรับการลงตีพิมพ์ในหนังสือพิมพ์ หรือสื่ออื่นๆ แต่อย่างใด

นักกลยุทธ์: ณรงค์เดช จันทรไพศาล, #066063
Email : narongdach.c@aira.co.th / 02-080-2839
ผู้ช่วยนักวิเคราะห์ : วรภัทร เบญจาพุทธารักษ์

TECHNICAL KILLERS

AIRA SECURITIES PUBLIC COMPANY LIMITED

Thursday, November 26, 2
Daily

BCH

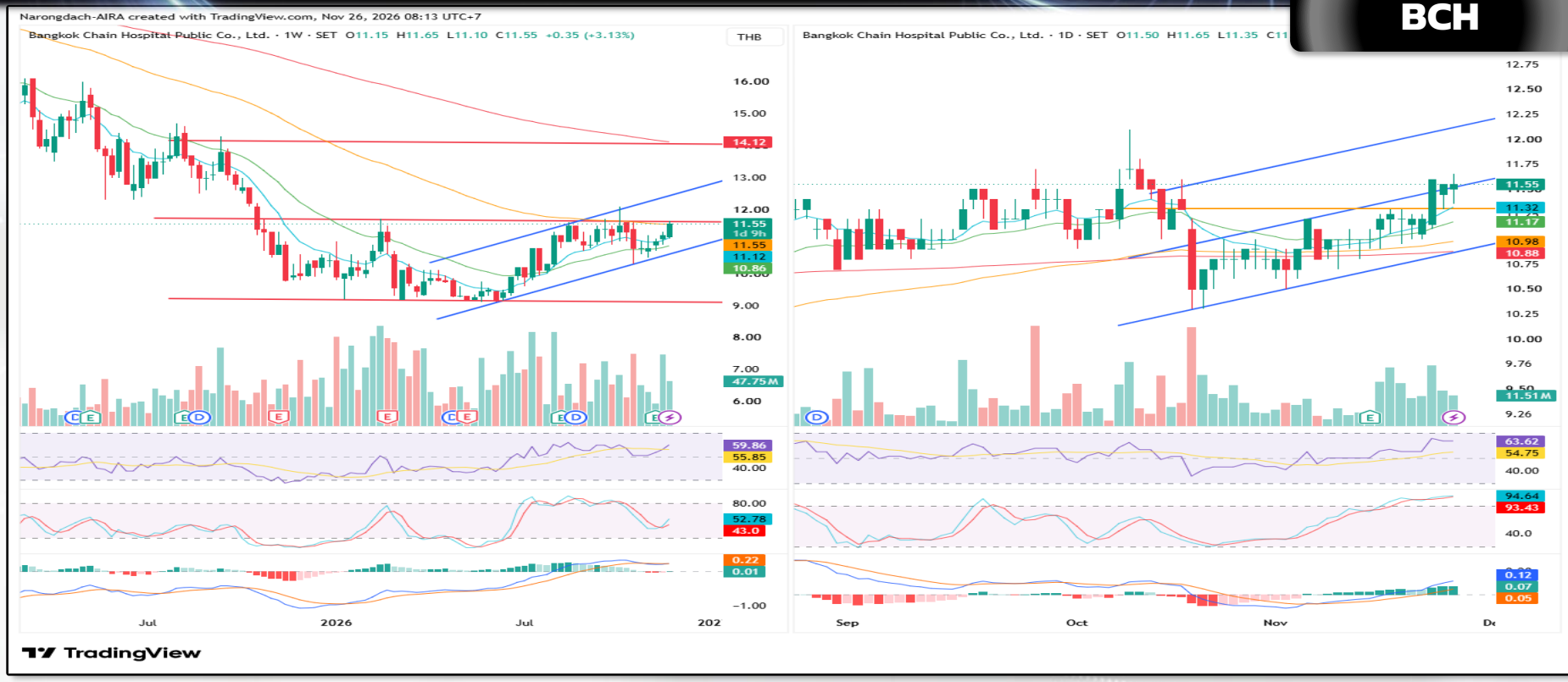

Week	ราคาฟื้นตัวขึ้นทดสอบเส้นแนวโน้มขาลงและ EMA75 Week ขณะที่เครื่องมือทางเทคนิค MACD, RSI และ SSTO วกตัวขึ้น
Day	ราคาพยายามขึ้นทำจุดสูงสุดใหม่ในภาพระยะสั้นหลังยกจุดต่ำสุดใหม่เคลื่อนไหวเหนือ EMA10 วัน ขณะที่เครื่องมือทางเทคนิค MACD, RSI และ SSTO ให้สัญญาณซื้อ ทำให้คาดว่าราคามีโอกาสแกว่งตัวขึ้นได้ต่อ

Recommend	**ถือ / สะสม เล่นรอบ**	
แนวรับ	**11.40**	**11.20**
Target	**12.10**	**13.00**
Stop<	**10.80**	

รายงานฉบับนี้จัดทำในนามของบริษัทหลักทรัพย์ ไอร่า จำกัด (มหาชน) ("ไอร่า") เพื่อเป็นข้อมูลให้กับลูกค้าของไอร่าเท่านั้น มิได้เป็นการชี้นำหรือเสนอแนะหรือเชิญชวนเพื่อการซื้อหรือขายหลักทรัพย์ใดๆ ผู้อ่านควรตัดสินใจซื้อหรือขายหลักทรัพย์โดยใช้วิจารณญาณของตนเอง ไอร่า รวมทั้งพนักงานของบริษัท ปราศจากความรับผิดในความเสียหายอันเกิดจากการใช้ข้อมูลในรายงานนี้ ไม่ว่างทางตรงหรือทางอ้อม ทั้งหมดหรือบางส่วน และไม่ถือเป็นการรับประกันความถูกต้องสมบูรณ์และเชื่อถือได้ของข้อมูลในรายงานนี้ ไอร่า และ/หรือ กรรมการบริษัท, พนักงานที่เกี่ยวข้อง อาจมีความสัมพันธ์กับ/หรืออาจให้บริการทางด้านวาณิชธนกิจ และ/หรือ บริหารทางการเงินอื่นๆ กับบริษัทที่กล่าวถึงในรายงานฉบับนี้ ไอร่าขอสงวนสิทธิ์ในการเปลี่ยนแปลงความคิดเห็น หรือข้อมูลโดยไม่ต้องแจ้งล่วงหน้า เอกสารฉบับนี้ใช้ภายในไอร่าเท่านั้น มิได้จัดทำขึ้นสำหรับการลงตีพิมพ์ในหนังสือพิมพ์ หรือสื่ออื่นๆ แต่อย่างใด

นักกลยุทธ์: ณรงค์เดช จันทรไพศาล, #066063
Email : narongdach.c@aira.co.th / 02-080-2839
ผู้ช่วยนักวิเคราะห์: วรภัทร เบญจาพุทธารักษ์

TECHNICAL KILLERS

AIRA SECURITIES PUBLIC COMPANY LIMITED

Thursday, November 26, 2
Daily

XO



Week	ราคาปรับตัวขึ้นยืนเหนือ EMA10 Week ยกจุดต่ำสุดใหม่หลังกลับมายืนเหนือ EMA200 Week ได้สำเร็จ ขณะที่เครื่องมือทางเทคนิค MACD, RSI และ SSTOวกตัวขึ้น
Day	ราคาปรับตัวขึ้นทำจุดสูงสุดใหม่ในภาพระยะสั้น ขณะที่เครื่องมือทางเทคนิค MACD, RSI และ SSTO ให้สัญญาณซื้อ ทำให้คาดว่าราคามีโอกาสแกว่งตัวขึ้นได้ต่อ

Recommend	**ถือ / ย่อซื้อเล่นรอบ**	
แนวรับ	**21.10**	**20.50**
Target	**22.00**	**22.80**
Stop<	**20.30**	

รายงานฉบับนี้จัดทำในนามของบริษัทหลักทรัพย์ ไอร่า จำกัด (มหาชน) ("ไอร่า") เพื่อเป็นข้อมูลให้กับลูกค้าของไอร่าเท่านั้น มิได้เป็นการชี้นำหรือเสนอแนะหรือเชิญชวนเพื่อการซื้อหรือขายหลักทรัพย์ใดๆ ผู้อ่านควรตัดสินใจซื้อหรือขายหลักทรัพย์โดยใช้วิจารณญาณของตนเอง ไอร่า รวมทั้งพนักงานของบริษัท ปราศจากความรับผิดในความเสียหายอันเกิดจากการใช้ข้อมูลในรายงานนี้ ไม่ว่างทางตรงหรือทางอ้อม ทั้งหมดหรือบางส่วน และไม่ถือเป็นการรับประกันความถูกต้องสมบูรณ์และเชื่อถือในของข้อมูลในรายงานนี้ ไอร่า และ/หรือ กรรมการบริษัท, พนักงานที่เกี่ยวข้อง อาจมีความสัมพันธ์กับ/หรืออาจให้บริการทางด้านวาณิชธนกิจ และ/หรือ บริหารทางการเงินอื่นๆ กับบริษัทที่กล่าวถึงในรายงานฉบับนี้ ไอร่าขอสงวนสิทธิ์ในการเปลี่ยนแปลงความคิดเห็น หรือข้อมูลโดยไม่ต้องแจ้งล่วงหน้า เอกสารฉบับนี้ใช้ภายในไอร่าเท่านั้น มิได้จัดทำขึ้นสำหรับการลงตีพิมพ์ในหนังสือพิมพ์ หรือสื่ออื่นๆ แต่อย่างใด

นักกลยุทธ์: ณรงค์เดช จันทรไพศาล, #066063
Email : narongdach.c@aira.co.th / 02-080-2839
ผู้ช่วยนักวิเคราะห์ : วรภัทร เบญจาพุทธารักษ์