# TECHNICAL KILLERS

AIRA SECURITIES PUBLIC COMPANY LIMITED

Friday, November 27, 202

Daily

SET




| | |
|---|---|
| **Week** | ดัชนีแกว่งตัวลงหลุด EMA75 และ EMA200 Week ทำจุดต่ำสุดใหม่ในภาพระยะสั้น ขณะที่เครื่องมือทางเทคนิค MACD, RSI และ SSTO ให้สัญญาณขาย |
| **Day** | ดัชนีปรับตัวลงทำจุดต่ำสุดใหม่อีกครั้งยังเคลื่อนไหวประชิดกรอบขาลงพยายามฟื้นตัวกลับขึ้นบ้างแต่ยังอ่อนกำลังอยู่ ขณะที่เครื่องมือทางเทคนิค MACD, RSI และ SSTO ยังให้สัญญาณขาย ทำให้คาดว่าดัชนีมีโอกาสแกว่งตัวออกด้านข้างอิงทางลง |

| **Strategy** | **เลือกเล่นหุ้นรายตัว** | |
|---|---|---|
| **แนวรับ** | **1,410** | **1,400** |
| **แนวต้าน** | **1,427** | **1,432** |


รายงานฉบับนี้จัดทำในนามของบริษัทหลักทรัพย์ ไอร่า จำกัด (มหาชน) ("ไอร่า") เพื่อเป็นข้อมูลให้กับลูกค้าของไอร่าเท่านั้น มิได้เป็นการชี้นำหรือเสนอแนะหรือเชิญชวนเพื่อการซื้อหรือขายหลักทรัพย์ใดๆ ผู้อ่านควรตัดสินใจซื้อหรือขายหลักทรัพย์โดยใช้วิจารณญาณของตนเอง ไอร่า รวมทั้งพนักงานของบริษัท ปราศจากความรับผิดในความเสียหายอันเกิดจากการใช้ข้อมูลในรายงานนี้ ไม่ว่างทางตรงหรือทางอ้อม ทั้งหมดหรือบางส่วน และไม่ถือเป็นการรับประกันความถูกต้องสมบูรณ์และเชื่อถือใดๆของข้อมูลในรายงานนี้ ไอร่า และ/หรือ กรรมการบริษัท, พนักงานที่เกี่ยวข้อง อาจมีความสัมพันธ์กับ/หรืออาจให้บริการทางด้านวาณิชธนกิจ และ/หรือ บริหารทางการเงินอื่นๆ กับบริษัทที่กล่าวถึงในรายงานฉบับนี้ ไอร่าขอสงวนสิทธิ์ในการเปลี่ยนแปลงความคิดเห็น หรือข้อมูลโดยไม่ต้องแจ้งล่วงหน้า เอกสารฉบับนี้ใช้ภายในไอร่าเท่านั้น มิได้จัดทำขึ้นสำหรับการลงตีพิมพ์ในหนังสือพิมพ์ หรือสื่ออื่นๆ แต่อย่างใด



*นักกลยุทธ์: ณรงค์เดช จันทรไพศาล, #066063*

Email : narongdach.c@aira.co.th / 02-080-2839

ผู้ช่วยนักวิเคราะห์ : วรภัทร เบญจาพุทธารักษ์

# TECHNICAL KILLERS

AIRA SECURITIES PUBLIC COMPANY LIMITED

Friday, November 27, 202

Daily

## BDMS




| | |
|---|---|
| **Week** | ราคายังคงแกว่งตัวในกรอบ Symmetrical Triangle ยืนเหนือ EMA10 และ 25 Week ขณะที่เครื่องมือทางเทคนิค MACD, RSI และ SSTO ยังอ่อนกำลังอยู่ |
| **Day** | ราคาแกว่งตัวในกรอบขาขึ้น พยายามทำจุดสูงสุดใหม่อีกครั้งแต่ยังไม่สามารถผ่านไปได้ แล้วชะลอกำลังลงทดสอบ EMA10 วันขณะที่เครื่องมือทางเทคนิค MACD, RSI และ SSTO ชะลอกำลังลง ทำให้คาดว่าราคามีโอกาสแกว่งตัวออกด้านข้าง |

| **Recommend** | **ถือ / ซื้อเล่นรอบ** | |
|---|---|---|
| **แนวรับ** | **20.40** | **20.30** |
| **Target** | **21.50** | **22.50** |
| **Stop<** | **20.00** | |


รายงานฉบับนี้จัดทำในนามของบริษัทหลักทรัพย์ ไอร่า จำกัด (มหาชน) ("ไอร่า") เพื่อเป็นข้อมูลให้กับลูกค้าของไอร่าเท่านั้น มิได้เป็นการชี้นำหรือเสนอแนะหรือเชิญชวนเพื่อการซื้อหรือขายหลักทรัพย์ใดๆ ผู้อ่านควรตัดสินใจซื้อหรือขายหลักทรัพย์โดยใช้วิจารณญาณของตนเอง ไอร่า รวมทั้งพนักงานของบริษัท ปราศจากความรับผิดในความเสียหายอันเกิดจากการใช้ข้อมูลในรายงานนี้ ไม่ว่างทางตรงหรือทางอ้อม ทั้งหมดหรือบางส่วน และไม่ถือเป็นการรับประกันความถูกต้องสมบูรณ์และเชื่อถือได้ของข้อมูลในรายงานนี้ ไอร่า และ/หรือ กรรมการบริษัท, พนักงานที่เกี่ยวข้อง อาจมีความสัมพันธ์กับ/หรืออาจให้บริการทางด้านวาณิชธนกิจ และ/หรือ บริหารทางการเงินอื่นๆ กับบริษัทที่กล่าวถึงในรายงานฉบับนี้ ไอร่าขอสงวนสิทธิ์ในการเปลี่ยนแปลงความคิดเห็น หรือข้อมูลโดยไม่ต้องแจ้งล่วงหน้า เอกสารฉบับนี้ใช้ภายในไอร่าเท่านั้น มิได้จัดทำขึ้นสำหรับการลงตีพิมพ์ในหนังสือพิมพ์ หรือสื่ออื่นๆ แต่อย่างใด



*นักกลยุทธ์: ณรงค์เดช จันทรไพศาล, #066063*

*Email : narongdach.c@aira.co.th / 02-080-2839*

*ผู้ช่วยนักวิเคราะห์ : วรภัทร เบญจาพุทธารักษ์*

# TECHNICAL KILLERS

AIRA SECURITIES PUBLIC COMPANY LIMITED

Friday, November 27, 202
Daily

**XO**




| | |
|---|---|
| **Week** | ราคาปรับตัวขึ้นทำจุดสูงสุดใหม่ ยืนเหนือ EMA10 Week ยกจุดต่ำสุดใหม่หลังกลับมายืนเหนือ EMA200 Week ได้สำเร็จ ขณะที่เครื่องมือทางเทคนิค MACD, RSI และ SSTO วกตัวขึ้น |
| **Day** | ราคาปรับตัวขึ้นทำจุดสูงสุดใหม่ต่อเนื่องในภาพระยะสั้น ขณะที่เครื่องมือทางเทคนิค MACD, RSI และ SSTO ให้สัญญาณซื้อ ทำให้คาดว่าราคามีโอกาสแกว่งตัวขึ้นได้ต่อ |

| **Recommend** | **ถือ / ย่อซื้อเล่นรอบ** | |
|---|---|---|
| **แนวรับ** | **21.40** | **21.00** |
| **Target** | **22.80** | **23.00** |
| **Stop<** | **20.60** | |


รายงานฉบับนี้จัดทำในนามของบริษัทหลักทรัพย์ ไอร่า จำกัด (มหาชน) ("ไอร่า") เพื่อเป็นข้อมูลให้กับลูกค้าของไอร่าเท่านั้น มิได้เป็นการชี้นำหรือเสนอแนะหรือเชิญชวนเพื่อการซื้อหรือขายหลักทรัพย์ใดๆ ผู้อ่านควรตัดสินใจซื้อหรือขายหลักทรัพย์โดยใช้วิจารณญาณของตนเอง ไอร่า รวมทั้งพนักงานของบริษัท ปราศจากความรับผิดในความเสียหายอันเกิดจากการใช้ข้อมูลในรายงานนี้ ไม่ว่างทางตรงหรือทางอ้อม ทั้งหมดหรือบางส่วน และไม่ถือเป็นการรับประกันความถูกต้องสมบูรณ์และเชื่อถือได้ของข้อมูลในรายงานนี้ ไอร่า และ/หรือ กรรมการบริษัท, พนักงานที่เกี่ยวข้อง อาจมีความสัมพันธ์กับ/หรืออาจให้บริการทางด้านวาณิชธนกิจ และ/หรือ บริหารทางการเงินอื่นๆ กับบริษัทที่กล่าวถึงในรายงานฉบับนี้ ไอร่าขอสงวนสิทธิ์ในการเปลี่ยนแปลงความคิดเห็น หรือข้อมูลโดยไม่ต้องแจ้งล่วงหน้า เอกสารฉบับนี้ใช้ภายในไอร่าเท่านั้น มิได้จัดทำขึ้นสำหรับการลงตีพิมพ์ในหนังสือพิมพ์ หรือสื่ออื่นๆ แต่อย่างใด



*นักกลยุทธ์: ณรงค์เดช จันทรไพศาล, #066063*
Email : narongdach.c@aira.co.th / 02-080-2839
ผู้ช่วยนักวิเคราะห์ : วรภัทร เบญจาพุทธารักษ์

# TECHNICAL KILLERS

AIRA SECURITIES PUBLIC COMPANY LIMITED

Friday, November 27, 202
Daily

## PFIZER19

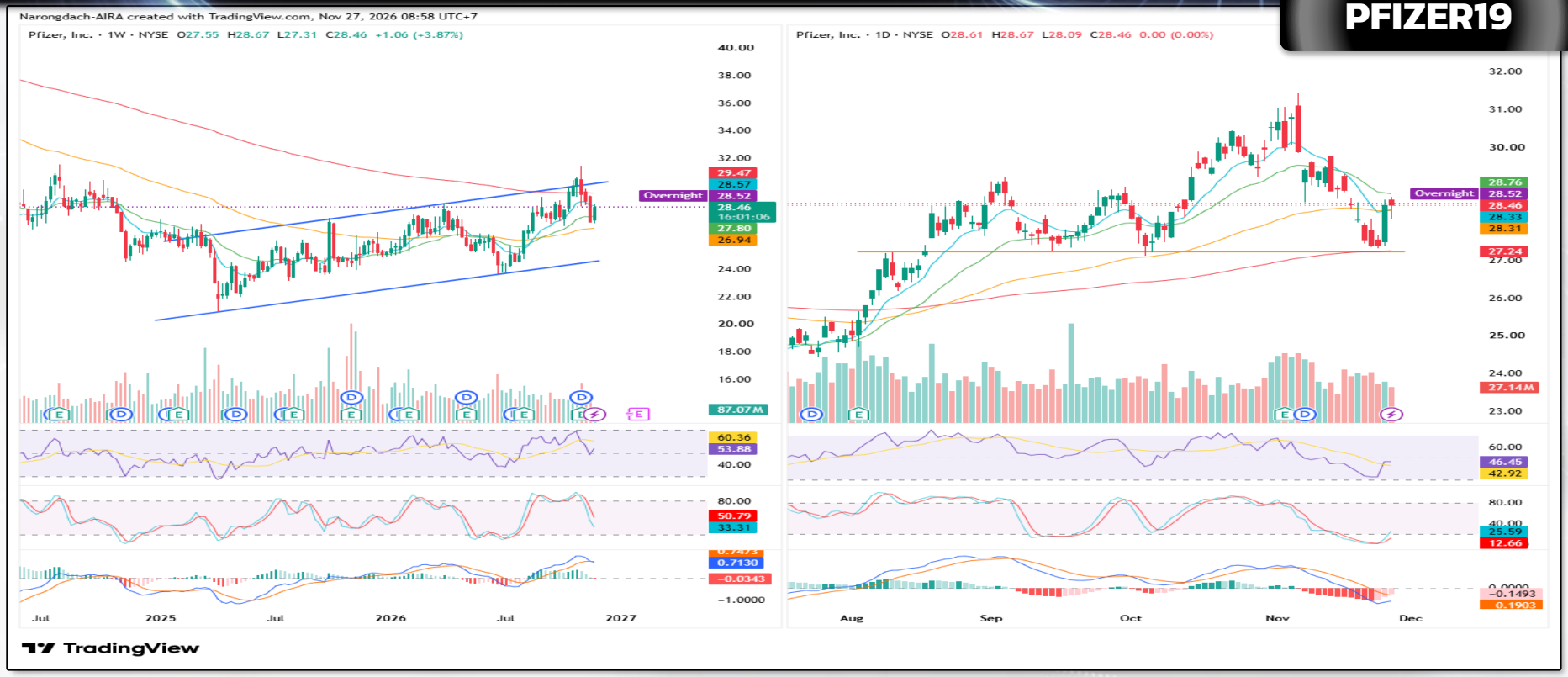


| | |
|---|---|
| **Week** | ราคา PFE.US ย่อตัวลงหลังขึ้นทำจุดสูงสุดใหม่ในภาพระยะกลางก่อนหน้า ขณะที่เครื่องมือทางเทคนิค MACD, RSI และ SSTO อ่อนตัวลง |
| **Day** | ราคา PFE.US วกตัวกลับขึ้นได้หลังลงทดสอบ EMA200 วัน พยายามกลับมายืนเหนือ EMA10 และ 75 วัน ขณะที่เครื่องมือทางเทคนิค MACD, RSI และ SSTO มีโอกาสให้สัญญาณ Bullish Divergence ทำให้คาดว่าราคามีโอกาสฟื้นตัวกลับขึ้นได้ |

| **Recommend** | **ถือ / ทยอยซื้อสะสม** | |
|---|---|---|
| **แนวรับ** | **19.15** | **19.00** |
| **Target** | **20.00** | **21.00** |
| **Stop<** | **18.60** | |


รายงานฉบับนี้จัดทำในนามของบริษัทหลักทรัพย์ ไอร่า จำกัด (มหาชน) ("ไอร่า") เพื่อเป็นข้อมูลให้กับลูกค้าของไอร่าเท่านั้น มิได้เป็นการชี้นำหรือเสนอแนะหรือเชิญชวนเพื่อการซื้อหรือขายหลักทรัพย์ใดๆ ผู้อ่านควรตัดสินใจซื้อหรือขายหลักทรัพย์โดยใช้วิจารณญาณของตนเอง ไอร่า รวมทั้งพนักงานของบริษัท ปราศจากความรับผิดในความเสียหายอันเกิดจากการใช้ข้อมูลในรายงานนี้ ไม่ว่างทางตรงหรือทางอ้อม ทั้งหมดหรือบางส่วน และไม่ถือเป็นการรับประกันความถูกต้องสมบูรณ์และเชื่อถือใดๆของข้อมูลในรายงานนี้ ไอร่า และ/หรือ กรรมการบริษัท, พนักงานที่เกี่ยวข้อง อาจมีความสัมพันธ์กับ/หรืออาจให้บริการทางด้านวาณิชธนกิจ และ/หรือ บริหารทางการเงินอื่นๆ กับบริษัทที่กล่าวถึงในรายงานฉบับนี้ ไอร่าขอสงวนสิทธิ์ในการเปลี่ยนแปลงความคิดเห็น หรือข้อมูลโดยไม่ต้องแจ้งล่วงหน้า เอกสารฉบับนี้ใช้ภายในไอร่าเท่านั้น มิได้จัดทำขึ้นสำหรับการลงตีพิมพ์ในหนังสือพิมพ์ หรือสื่ออื่นๆ แต่อย่างใด



*นักกลยุทธ์: ณรงค์เดช จันทรไพศาล, #066063*
Email : narongdach.c@aira.co.th / 02-080-2839
ผู้ช่วยนักวิเคราะห์ : วรภัทร เบญจาพุทธารักษ์

# TECHNICAL KILLERS

AIRA SECURITIES PUBLIC COMPANY LIMITED

Friday, November 27, 2026

Daily

## ISRG06




| | |
|---|---|
| **Week** | ราคา ISRG.US ย่อตัวลงทดสอบแนวรับที่เส้นแนวโน้มขาลงขึ้น หลังทำจุดสุสุดใหม่ในภาพระยะสั้น-กลางก่อนหน้า ขณะที่เครื่องมือทางเทคนิค MACD, และ RSI เริ่มฟื้นตัวขึ้น แต่ SSTO ชะลอกำลังลง |
| **Day** | ราคา ISRG.US ฟื้นตัวขึ้นทดสอบ EMA200 วัน แล้วชะลอกำลังลงพยายามยืนเหนือแนวรับในกรอบขาขึ้น ขณะที่เครื่องมือทางเทคนิค MACD และ SSTO ชะลอการอ่อนตัวลงแต่ RSI ยังชะลอตัวอยู่ ทำให้คาดว่าราคามีโอกาสแกว่งตัวพักฐานใหม่ได้ต่อ |

| **Recommend** | **รอสะสมตามแนวรับ** | |
|---|---|---|
| **แนวรับ** | **2.86** | **2.80** |
| **Target** | **3.08** | **3.28** |
| **Stop<** | **2.78** | |


รายงานฉบับนี้จัดทำในนามของบริษัทหลักทรัพย์ ไอร่า จำกัด (มหาชน) ("ไอร่า") เพื่อเป็นข้อมูลให้กับลูกค้าของไอร่าเท่านั้น มิได้เป็นการชี้นำหรือเสนอแนะหรือเชิญชวนเพื่อการซื้อหรือขายหลักทรัพย์ใดๆ ผู้อ่านควรตัดสินใจซื้อหรือขายหลักทรัพย์โดยใช้วิจารณญาณของตนเอง ไอร่า รวมทั้งพนักงานของบริษัท ปราศจากความรับผิดในความเสียหายอันเกิดจากการใช้ข้อมูลในรายงานนี้ ไม่ว่างทางตรงหรือทางอ้อม ทั้งหมดหรือบางส่วน และไม่ถือเป็นการรับประกันความถูกต้องสมบูรณ์และเชื่อถือใดๆของข้อมูลในรายงานนี้ ไอร่า และ/หรือ กรรมการบริษัท, พนักงานที่เกี่ยวข้อง อาจมีความสัมพันธ์กับ/หรืออาจให้บริการทางด้านวาณิชธนกิจ และ/หรือ บริหารทางการเงินอื่นๆ กับบริษัทที่กล่าวถึงในรายงานฉบับนี้ ไอร่าขอสงวนสิทธิ์ในการเปลี่ยนแปลงความคิดเห็น หรือข้อมูลโดยไม่ต้องแจ้งล่วงหน้า เอกสารฉบับนี้ใช้ภายในไอร่าเท่านั้น มิได้จัดทำขึ้นสำหรับการลงตีพิมพ์ในหนังสือพิมพ์ หรือสื่ออื่นๆ แต่อย่างใด



*นักกลยุทธ์: ณรงค์เดช จันทรไพศาล, #066063*

Email : narongdach.c@aira.co.th / 02-080-2839

ผู้ช่วยนักวิเคราะห์: วรภัทร เบญจาพุทธารักษ์

# TECHNICAL KILLERS

AIRA SECURITIES PUBLIC COMPANY LIMITED

Friday, November 27, 202

Daily

## NOVOB80




| | |
|---|---|
| **Week** | ราคา NOVO-B.DC แกว่งตัวอกด้านข้างพยายามยกจุดต่ำสุดใหม่ในภาพระยะกลางสูงขึ้น ขณะที่เครื่องมือทางเทคนิค MACD, RSI และ SSTO ยังอ่อนกำลังอยู่ |
| **Day** | ราคา NOVO-B.DC ชะลอกำลังลงบ้างหลังฟื้นตัวขึ้นจากทอสอบแนวรับที่กรอบขาขึ้นพยายามยืนเหนือ EMA75 วัน ขณะที่เครื่องมือทางเทคนิค MACD, RSI และ SSTO ชะลอการอ่อนตัวลงบ้างแล้ว ทำให้คาดว่าราคามีโอกาสแกว่งตัวออกด้านข้างอิงทางบวก |

| **Recommend** | **ถือ / ทยอยซื้อสะสม** | |
|---|---|---|
| **แนวรับ** | **1.36** | **1.30** |
| **Target** | **1.50** | **1.76** |
| **Stop<** | **1.28** | |


รายงานฉบับนี้จัดทำในนามของบริษัทหลักทรัพย์ ไอร่า จำกัด (มหาชน) ("ไอร่า") เพื่อเป็นข้อมูลให้กับลูกค้าของไอร่าเท่านั้น มิได้เป็นการชี้นำหรือเสนอแนะหรือเชิญชวนเพื่อการซื้อหรือขายหลักทรัพย์ใดๆ ผู้อ่านควรตัดสินใจซื้อหรือขายหลักทรัพย์โดยใช้วิจารณญาณของตนเอง ไอร่า รวมทั้งพนักงานของบริษัท ปราศจากความรับผิดในความเสียหายอันเกิดจากการใช้ข้อมูลในรายงานนี้ ไม่ว่างทางตรงหรือทางอ้อม ทั้งหมดหรือบางส่วน และไม่ถือเป็นการรับประกันความถูกต้องสมบูรณ์และเชื่อถือในของข้อมูลในรายงานนี้ ไอร่า และ/หรือ กรรมการบริษัท, พนักงานที่เกี่ยวข้อง อาจมีความสัมพันธ์กับ/หรืออาจให้บริการทางด้านวาณิชธนกิจ และ/หรือ บริหารทางการเงินอื่นๆ กับบริษัทที่กล่าวถึงในรายงานฉบับนี้ ไอร่าขอสงวนสิทธิ์ในการเปลี่ยนแปลงความคิดเห็น หรือข้อมูลโดยไม่ต้องแจ้งล่วงหน้า เอกสารฉบับนี้ใช้ภายในไอร่าเท่านั้น มิได้จัดทำขึ้นสำหรับการลงตีพิมพ์ในหนังสือพิมพ์ หรือสื่ออื่นๆ แต่อย่างใด



*นักกลยุทธ์: ณรงค์เดช จันทรไพศาล, #066063*

*Email : narongdach.c@aira.co.th / 02-080-2839*

*ผู้ช่วยนักวิเคราะห์ : วรภัทร เบญจาพุทธารักษ์*

# TECHNICAL KILLERS

AIRA SECURITIES PUBLIC COMPANY LIMITED

Friday, November 27, 2026

Daily

## PTT




| | |
|---|---|
| **Week** | ราคาปรับตัวลงทดสอบจุดต่ำสุดก่อนหน้าอีกครั้ง และหลุดจุดสูงสุดก่อนหน้า ขณะที่เครื่องมือทางเทคนิค MACD วกตัวลง RSI และ SSTO ให้สัญญาณขาย |
| **Day** | ราคาแกว่งตัวออกข้างประชิดแนวรับที่กรอบขาลง หลังทำจุดต่ำสุดใหม่ในภาพระยะสั้น ขณะที่เครื่องมือทางเทคนิค RSI และ SSTO ให้สัญญาณขาย ขณะที่ MACD เข้าใกล้ Signal line ทำให้คาดว่าราคามีโอกาสแกว่งตัวอิงทางลงได้ |

| **Recommend** | **ขายตามแนวต้าน** | |
|---|---|---|
| **แนวต้าน** | **37.60** | **38.20** |
| **แนวรับ** | **36.30** | **35.20** |


รายงานฉบับนี้จัดทำในนามของบริษัทหลักทรัพย์ ไอร่า จำกัด (มหาชน) ("ไอร่า") เพื่อเป็นข้อมูลให้กับลูกค้าของไอร่าเท่านั้น มิได้เป็นการชี้นำหรือเสนอแนะหรือเชิญชวนเพื่อการซื้อหรือขายหลักทรัพย์ใดๆ ผู้อ่านควรตัดสินใจซื้อหรือขายหลักทรัพย์โดยใช้วิจารณญาณของตนเอง ไอร่า รวมทั้งพนักงานของบริษัท ปราศจากความรับผิดในความเสียหายอันเกิดจากการใช้ข้อมูลในรายงานนี้ ไม่ว่างทางตรงหรือทางอ้อม ทั้งหมดหรือบางส่วน และไม่ถือเป็นการรับประกันความถูกต้องสมบูรณ์และเชื่อถือในของข้อมูลในรายงานนี้ ไอร่า และ/หรือ กรรมการบริษัท, พนักงานที่เกี่ยวข้อง อาจมีความสัมพันธ์กับ/หรืออาจให้บริการทางด้านวาณิชธนกิจ และ/หรือ บริหารทางการเงินอื่นๆ กับบริษัทที่กล่าวถึงในรายงานฉบับนี้ ไอร่าขอสงวนสิทธิ์ในการเปลี่ยนแปลงความคิดเห็น หรือข้อมูลโดยไม่ต้องแจ้งล่วงหน้า เอกสารฉบับนี้ใช้ภายในไอร่าเท่านั้น มิได้จัดทำขึ้นสำหรับการลงตีพิมพ์ในหนังสือพิมพ์ หรือสื่ออื่นๆ แต่อย่างใด



*นักกลยุทธ์: ณรงค์เดช จันทรไพศาล, #066063*

*Email : narongdach.c@aira.co.th / 02-080-2839*

*ผู้ช่วยนักวิเคราะห์ : วรภัทร เบญจาพุทธารักษ์*